

AD 2.LFGM		
AD 2 LFGM ATT 01	AD 2 LFGM TXT 01	

ATERRISSAGE A VUE Visual landing

Ouvert à la CAP
Public air traffic

05 APR 12

MONTCEAU LES MINES POUILLOUX
AD2 LFGM ATT 01

			ALT AD : 1032 (37 hPa) LAT : 46 36 12 N LONG : 004 19 58 E	LFGM VAR : 0° (10)
---	---	---	---	-------------------------------------

APP : ST YAN Approche/Approach 123.4 - 119.5 (au-dessus de/above 2000 ASFC)

TWR : NIL

A/A : 123.5

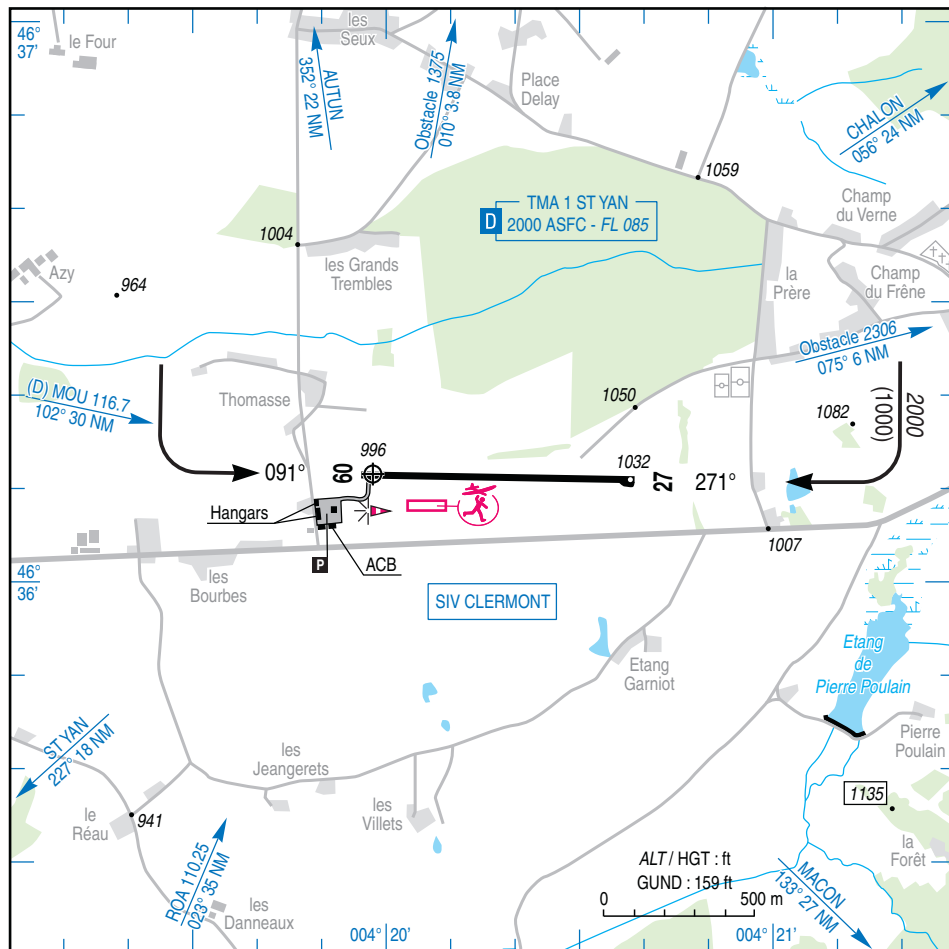

RWY	QFU	Dimensions Dimension	Nature Surface	Résistance Strength	TODA	ASDA	LDA
09	091	900 x 20	Revêtue Paved	5 TRSI	900	900	900
27	271				900	900	900

Aides lumineuses : BI RWY 09/27

Lighting aids : LIL RWY 09/27

MONTCEAU LES MINES POUILLOUX

Consignes particulières / *Special instructions*

Activités diverses

Voltage (N° 6452) : parallèle à l'axe de piste 09/27, et passant par 46 36 00 N 004 20 30 E. 1650 ASFC/ FL 045 : 0800-1000, 1300-1600 HIV + 1 HR. Clairance préalable de ST YAN APP et veille permanente sur FREQ 123.4.

AEM (N° 8233) : 500 ft ASFC.
ETE : 0600-1900, HIV : 0900-1600 .

Special activities

Aerobatics (NR 6452): parallel axis to RWY 09/27 including point 46 36 00 N 004 20 30 E. 1650 ASFC/ FL 045: 0800-1000, 1300-1600 WIN + 1 HR. Clearance must be required from ST YAN APP, on FREQ 123.4 which must be permanently monitored.

*AEM (NR 8233) : 500 ft ASFC.
SUM: 0600-1900, WIN : 0900-1600.*

Informations diverses / *Miscellaneous*

HIV + 1 HR / WIN + 1 HR

Les informations de source **non DGAC** de cette rubrique sont communiquées sous toute réserve.
Non DGAC information in this document is communicated with all reserve.

- 1 - **Situation / Location** : 8 km SSW Montceau les Mines (71 - Saone et Loire).
- 2 - **ATS** : NIL.
- 3 - **VFR de nuit / Night VFR** : Agréé avec limitations / *Approved with restrictions* .
- 4 - **Exploitant d'aérodrome / AD operator** : CUCM (Communaute Urbaine du Creusot-Montceau)
Chateau de la Verrerie - BP 69 - 71206 Le Creusot CEDEX
TEL : 03 85 77 51 51 - FAX : 03 85 56 38 51.
- 5 - **AVA** : Délégation : Bourgogne - Franche Comté (voir / *see* GEN).
- 6 - **BRIA** : BALE (voir / *see* GEN).
- 7 - **Préparation du vol / Flight preparation** : Acheminement PLN VFR / *Addressing VFR FPL* : voir / *see* GEN12.
- 8 - **MET** : VFR: voir / *see* GEN VAC ; IFR: voir / *see* AIP GEN 3.5 ; Station: NIL.
- 9 - **Douanes, Police / Customs, Police** : NIL.
- 10 - **AVT** : Carburant / *Fuel* : 100 LL - Lubrifiant / *Lubricant* : 80-100-W 80.
Paiement comptant ou chèque / *Cash payment or cheque* .
(CIV) HJ sauf MAR / *(CIV) HJ except TUE* .
- 11 - **SSLIA** : Niveau 1 / *Level 1* .
- 12 - **Péril animalier / Wildlife strike hazard** : NIL.
- 13 - **Hangars pour aéronefs de passage / Transient aircraft hangars** : possible.
- 14 - **Réparations / Repairs** : possible par UEA / *possible by UEA* - TEL : 03 85 79 10 83.
- 15 - **ACB** : du Bassin Minier - BP 16 - 71301 Montceau les Mines - TEL / FAX : 03 85 79 10 83
E.mail : club-acbm@wanadoo.fr